



सी एस आई आर- भारतीय समवेत औषध संस्थान  
केनाल रोड जम्मू-तवी, 180001 (भारत)  
CSIR-INDIAN INSTITUTE OF INTEGRATIVE MEDICINE  
CANAL ROAD, JAMMU-TAWI 180 001 (INDIA)

**INSTRUCTIONS FOR THE CANDIDATES WHO WILL APPEAR FOR THE OMR BASED OBJECTIVE TYPE  
MULTIPLE CHOICE EXAMINATION**

कृपया उत्तर - पत्रक में कोई भी प्रविष्टि करने से पहले सभी अनुदेशों को सावधानी पूर्वक पढ़ लें।  
PLEASE READ ALL INSTRUCTIONS CAREFULLY BEFORE MAKING ANY ENTRY IN THE OMR ANSWER SHEET.

1. This OMR Answer Sheet Consists of Two Copies, the original copy & candidate copy below. Do not attempt to separate or displace them while answering. Only after completion of examination candidate copy can be taken away.  
इस उत्तर-पत्रक की दो प्रतियां हैं। मूल प्रति और उम्मीदवार प्रति। उन्हें अलग करने या हटाने की कोशिश न करें।
2. There will be OMR sheet for paper I.  
पेपर I के लिए OMR शीट होगी।
3. Use Blue/Black Point Pen only. Gel pens/pencils are not allowed. It is not required to darken the second Copy separately.  
सिर्फ नीला/काला बॉल पॉइंट पेन का ही इस्तेमाल करें। जेल पेन/पेंसिल का इस्तेमाल वर्जित है। द्वितीय प्रति को अलग से रंगने की आवश्यकता नहीं है।
4. Do not put any stray marks anywhere on the OMR answer sheet. Use of any other paper, calculating machine & mobile etc. is prohibited and will lead to disqualification.  
उत्तर-पत्रक में कोई भी अन्य निशान नहीं लगाएं। किसी भी अन्य कागज़, गणना मशीन और मोबाइल फ़ोन आदि का इस्तेमाल वर्जित है और ऐसा करने पर अयोग्य ठहराया जाएगा।
5. Your OMR Answer Sheet will be evaluated through electronic scanning process. Incomplete and incorrect entries may render your OMR Answer Sheet invalid.  
आपके उत्तर-पत्रक की जांच इलेक्ट्रॉनिक स्कैनिंग संसाधन प्रक्रिया से की जाएगी। अधूरा व गलत भरने पर आपकी उत्तर-पत्रक अमान्य हो सकती है।
6. Carefully fill up all the necessary particulars in the answer sheet because change in OMR Answer Sheet is not permitted.  
जरूरत के विवरण सावधानी पूर्वक उत्तर - पत्रक में भरना है। उत्तर-पत्रक में बदलाव की अनुमति नहीं है।
7. You must put your signature in the space provided on OMR answer sheet.  
आपको अपने हस्ताक्षर ओएमआर उत्तर - पत्रक पर अवश्य करना है।
8. While darkening the appropriate circle(s) in the boxes darken the chosen circle(s) fully as given below.  
बॉक्स के सही गोला/गोलों को रंगते समय निचे दिए रूप में सही गोला / गोलों को रंगें।

**CORRECT METHOD सही तरीका**

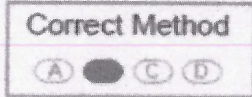

**WRONG METHOD गलत तरीका**

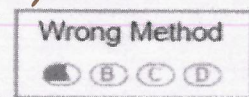
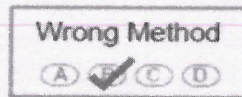
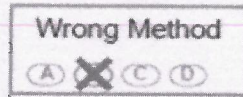

9. Candidates are to answer questions from the multiple choice of answers A, B, C or D. Select the right answer to each question and darken the correct circle on the answer sheet. Once darkened changes are not permitted.  
अभ्यर्थियों को प्रश्नों का उत्तर वैकल्पिक उत्तर A, B, C या D में से देना है। प्रत्येक प्रश्न में सही उत्तर चुनना है और उत्तर पत्रक में सही गोले रंगना है। एक बार रंगे हुए गोले को बदलने की अनुमति नहीं है।
10. Please handover the original OMR sheet to the invigilator. The student can carry the duplicate OMR sheets along with them in respect of Question Paper I.  
कृपया मूल ओएमआर अनुदेशक को सौंप दें। अभ्यर्थी प्रश्न पत्र I के संबंध में डुप्लिकेट ओएमआर शीट अपने साथ ले जा सकते हैं।
11. Failure to adhere to instructions above will render your answer sheet as invalid and it will not be evaluated.  
उपर वर्णित अनुदेशों के पालन नहीं करने पर आपकी उत्तर - पत्रक अमान्य होगा और उनकी जांच नहीं की जाएगी।
12. Cutting, over writing, erasing or alteration of any type in the answer will not be accepted. Zero marks will be given for Answer having Correction/over writing.  
कटिंग, ओवर राइटिंग, मिटाना और उत्तर में किसी भी प्रकार का परिवर्तन स्वीकार नहीं किया जाएगा। उत्तर में सुधार, ओवर राइटिंग के लिए शून्य अंक दिए जाएंगे।

[ ANJUM SHARMA ]  
SR. CONTROLLER OF ADMINISTRATION

Copy to :

1. All candidates
2. HOD, IT Division with the request to upload these instructions on the CSIR-IIIM Official Website.